REFERENZLISTE (AUSZUG)

Betoninstandsetzung

SPRUNGTURM SPASSBAD PAPPELSEE, KAMP-LINTFORT (2011)

Instandsetzung der Stahlbetonkonstruktion

Auftraggeber
Spaßbad Pappelsee
Bertastraße 74
47475 Kamp-Lintfort

Leistungen
Ist-Aufnahme
Instandsetzungskonzept
Ausschreibung
Überwachung der Ausführungsarbeiten

NATURZUGKÜHLTURM SOLVAY, RHEINBERG (2015)

Instandsetzung der Kühlturmschale (ca. 7.500 m²)

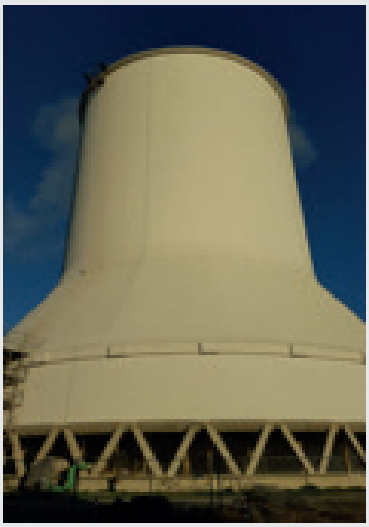

Auftraggeber
Solvay Chemicals GmbH
Xantener Straße 237
47495 Rheinberg

Leistungen
Befahrung zur Ist-Aufnahme
Musterfläche
Instandsetzungskonzept
Ausschreibung, Vergabe
Überwachung der Ausführungsarbeiten

REGENRÜCKHALTEBECKEN, KLÄRANLAGE DUISBURG-HOCHFELD (2012)

Instandsetzung der Stahlbetonbecken (ca. 4.500 m²)

Auftraggeber
Wirtschaftsbetriebe Duisburg – AöR
Schifferstraße 190
47059 Duisburg

Leistungen
Ist-Aufnahme
Musterfläche
Instandsetzungskonzept
Ausschreibung, Vergabe
Überwachung der Ausführungsarbeiten

INSTANDSETZUNG VON VAWS-FLÄCHEN IN LAUFENDER PRODUKTION, DUPONT (2009–2015)

Instandsetzung der Bodenflächen

Auftraggeber
DuPont Performance Coatings
Christbusch 25
42285 Wuppertal

Leistungen
Ist-Aufnahme
Musterfläche
Instandsetzungskonzepte
Eignungsnachweise
Überwachung der Ausführungsarbeiten

INSTANDSETZUNG VON VAWS-FLÄCHEN IN LAUFENDER PRODUKTION, P&G (2014–HEUTE)

Instandsetzung durch Risstränkung und Flutung

Auftraggeber
Procter & Gamble
Mainzer Straße 176
67547 Worms

Leistungen
Ist-Aufnahme
Musterfläche
Instandsetzungskonzepte
Eignungsnachweise
Überwachung der Ausführungsarbeiten

INSTANDSETZUNG VON VAWS-FLÄCHEN IN LAUFENDER PRODUKTION, DAIMLER AG (2014–2016)

Instandsetzung durch Risstränkung und Flutung

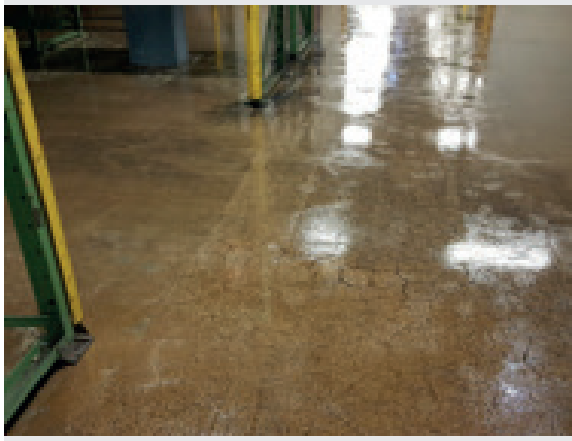

Auftraggeber
Daimler AG Mercedes-Benz
Werk Gaggenau
76568 Gaggenau

Leistungen
Ist-Aufnahme
Musterfläche
Instandsetzungskonzepte
Eignungsnachweise
Überwachung der Ausführungsarbeiten

KÜHLTURMTASSEN DER KÜHLTÜRME III, V, VI, KRAFTWERK DÜSSELDORF-FLINGERN (2010–2013)

Betoninstandsetzung und Beschichtung

Auftraggeber
Stadtwerke Düsseldorf AG
Höherweg 100
40233 Düsseldorf

Leistungen
Ist-Aufnahme
Instandsetzungskonzepte
Ausschreibung
Überwachung der Ausführungsarbeiten

NEUBAU BLOCK- UND SCHROTTHALLE ALS VAWS-DICHTFLÄCHE, GRILLO (2013)

Planung der Bodenflächen als VAwS-Dichtflächen

Auftraggeber
Grillo Handelsgesellschaft mbH
Duisburg

Leistungen
Betontechnologie
Ausführungsplanung
Ausschreibung (Betonarbeiten)
Überwachung der Ausführungsarbeiten

PARKDECK ALTMARKT, DINSLAKEN (2014–2015)

Instandsetzung der Stahl-/Stahlbetonkonstruktion

Auftraggeber
WEG Altstadt West
IMMO-Partner
Haus- und Vermögensverwaltung
Konrad-Adenauer-Straße 58
46535 Dinslaken

Leistungen
Bauwerksuntersuchung zur Ist-Aufnahme
Instandsetzungskonzept
Ausschreibung, Vergabe
Bauleitung
Überwachung der Ausführungsarbeiten

BALKONINSTANDSETZUNG ALTSTADT WEST, DINSLAKEN (2015–2016)

Instandsetzung von 52 Balkonen

Auftraggeber
WEG Altstadt West
IMMO-Partner
Haus- und Vermögensverwaltung
Konrad-Adenauer-Straße 58
46535 Dinslaken

Leistungen
Bauwerksuntersuchung zur Ist-Aufnahme
Instandsetzungskonzept
Ausschreibung, Vergabe
Bauleitung
Überwachung der Ausführungsarbeiten

NEUBAU VON FLÜSSIGKEITSDICHTEN AUFFANGWANNEN IM ZUGE DER ERWEITERUNG EINER KOKEREI (2012)

Neubau von Stahlbetonbauwerken, die beim Umgang mit wassergefährdenden Stoffen dem Wasserhaushalts-gesetz (WHG) unterliegen

Auftraggeber
Hüttenwerke Krupp Mannesmann GmbH
Ehinger Straße 200
47251 Duisburg

Leistungen
Betontechnologie
Beratung
Überwachung der Ausführungsarbeiten

NEUBAU EINES LÖSCHTURMS AUS STAHLBETON IM ZUGE DER ERWEITERUNG EINER KOKEREI (2011–2012)

Herstellung eines Löschturms im Bereich der Stahlindustrie im Kletterverfahren

Auftraggeber
Hüttenwerke Krupp Mannesmann GmbH
Ehinger Straße 200
47251 Duisburg

Leistungen
Betontechnologie
Beratung
Überwachung der Ausführungsarbeiten

NEUBAU VON 2 ZEMENTSILOS (2011–2012)

Neubau von 2 Zementsilos im Gleitbauverfahren mit Hochofenzement

Auftraggeber
Cemex WestZement GmbH
Am Kollerbach 27
59269 Duisburg

Leistungen
Betontechnologie
Beratung
Überwachung der Ausführungsarbeiten

NEUBAU EINER KAMINANLAGE IM ZUGE DER ERWEITERUNG EINER KOKEREI (2012–2013)

Neubau einer Kaminanlage der Stahlindustrie im Gleitverfahren

Auftraggeber
Hüttenwerke Krupp Mannesmann GmbH
Ehinger Straße 200
47251 Duisburg

Leistungen
Betontechnologie
Beratung
Überwachung der Ausführungsarbeiten